

INFORMAZIONI PERSONALI

TOMMASO CHIARELLI

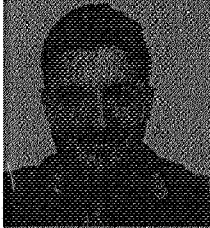

☞ Via Innocenti, 8 74012, Crispano, Italia
 ☎ +39 099 61 2520 ☎ +39 334 2247858
 ✉ tommaso21chiarelli@gmail.com

Sexo Maschio | Data di nascita 21/08/1986 | Nazionalità ITALIANA

ESPERIENZA PROFESSIONALE

Missionario

Maturità tecnica di Geometra.

Diplomato con forti capacità comunicative e organizzative acquisite in ambito lavorativo e sociale.

ESPERIENZA PROFESSIONALE

2004-2015

Computer numerical control (C.N.C.) Disegnatore CAD 2D/3D
 C.M.P. Costruzioni Metalliche e Refrattari - Consada Mezza s.n.c.

• Operatore Saniboarder (operatori di macchine a controllo numerico) in Italia
 Metallomeccanica

ESPERIENZE E FORMAZIONE

2014

Maturità Tecnica DIPLOMA DI GEOMETRA

Scuola Superiore "D'Angelo Francesco" Istituto Tecnico per Geometri
 V. Mastrangelo 2 - Policoro (MT) - Cap. 75025
 Telefono: 0835 980591, Fax: 0835 980591

COMPETENZE PERSONALI

Lingua madre Italiano

Altre lingue

	COMPRESIONE		PARLATO		PRODUZIONE SCRITTA
	Ascolto	Letture	Interazione	Produzione orale	
Inglese	C1/2	C1/2	C1/2	C1/2	C1/2

Livelli: A1/2 Livello base - B1/2 Livello intermedio - C1/2 Livello avanzato
 Quadro Comune Europeo di Riferimento delle Lingue